



ATK QlikView for Consulting: экраны решения

Консультационная Группа ATK имеет 14-летний опыт успешного предоставления полного спектра услуг по созданию и внедрению IT-решений. Уже в течение четырех лет приоритетным и наиболее быстро развивающимся направлением деятельности нашей компании является автоматизация бизнес-аналитики, преимущественно на основе системы QlikView.

Консультационная Группа ATK работает с QlikView и является партнером компании QlikTech с сентября 2008 года. В 2009 году Консультационной Группе ATK был присужден приоритетный статус компании QlikTech - Certified QlikView Elite Partner. Специалистами нашей компании была выполнена русификация всех версий BI-системы QlikView. В портфолио Консультационной Группы ATK более 60 клиентов по BI-системе QlikView.

Отраслевое решение ATK QlikView for Consulting разработано Консультационной Группой ATK для консалтинговых компаний. Ниже приведено краткое описание некоторых экранов решения с иллюстрациями.

Примечание 1: Представленные в данном документе экраны являются лишь частью решения ATK QlikView for Consulting. По вашему запросу мы можем продемонстрировать полный функционал решения для Вас и Ваших коллег. Заказать презентацию можно у специалистов Консультационной Группы ATK по телефону +7 (495) 937-16-50 или по электронной почте consult@atkcg.ru.

Примечание 2: Форма представления аналитических данных в QlikView не является жестко фиксированной. Специалисты Консультационной Группы ATK могут разработать для Вас любой вид визуализации корпоративной информации, бизнес-показателей, KPI.

На рисунке представлен основной консалтинговый отчет, на котором в разрезе сотрудников представлены показатели по затраченным часам, включая часы на проектные работы, рассчитывается выработка консультанта, в зависимости от количества рабочих часов в месяце, считаются нормативные затраты, а так же «прибыльность» консультанта, как разница между суммой по выставленным счетам и затратами. Этот отчет предназначен для оценки работы сотрудников и определения суммарных показателей по всей компании.

Сотрудник	Затрачено часов на выработку	Затрачено часов на проектные работы	Часы к выставленным	Сумма к выставленным (внешние)	% Выработка	% Charges (от общего времени)	% Charges (от времени проекта)	Заказы	Сумма в к выставленным	Разница	
Исметов Д.И.	6 263,30	4 532,52	2 459,07	2 457,07	162 607,75	73,07%	36,09%	57,80%	99 247,13	204 521,81	105 274,68
Васильев К.В.	160,00	159,00	91,00	91,00	6 825,00	99,38%	48,46%	57,23%	2 274,30	8 011,76	6 537,46
Баранов А.И.	200,00	200,00	80,00	80,00	6 360,00	100,00%	43,49%	40,00%	2 242,44	8 211,40	5 968,96
Аликин А.В.	184,00	148,00	149,00	149,00	7 308,00	80,43%	80,98%	100,00%	3 291,85	9 008,84	5 717,00
Сулдара А.Е.	187,50	155,25	99,05	99,05	7 166,25	82,65%	53,83%	63,76%	3 584,23	9 252,25	5 688,12
Егорев В.В.	184,00	148,00	112,00	112,00	7 185,00	80,43%	80,87%	75,68%	3 917,32	9 080,87	5 562,74
Дроздов Н.Н.	184,00	182,00	114,88	114,88	8 514,00	96,96%	92,43%	71,00%	2 953,65	8 336,91	5 395,26
Резанко С.А.	183,75	151,30	79,90	79,90	5 892,50	82,34%	43,42%	52,81%	2 611,89	7 736,92	5 125,03
Сулов С.Ю.	189,00	173,50	84,00	84,00	6 805,00	91,80%	45,65%	48,41%	3 980,30	8 785,94	4 925,64
Гришин А.И.	184,00	173,00	173,00	173,00	7 879,50	94,02%	94,02%	100,00%	3 517,32	8 328,82	4 811,50
Холмидова В.В.	184,00	134,00	73,10	73,10	5 482,50	72,83%	39,73%	54,55%	2 615,45	7 078,46	4 463,01
Сорокин Д.В.	189,00	175,00	65,00	65,00	5 455,00	83,09%	35,33%	37,14%	3 939,34	7 042,95	3 103,61
Соловьев М.П.	184,00	72,00	48,00	48,00	4 320,00	79,19%	26,09%	68,67%	2 953,65	5 577,56	2 623,90
Маврин А.Е.	189,50	172,92	90,84	90,84	4 697,00	91,25%	49,33%	52,53%	3 622,40	8 084,30	3 441,90
Солынько Р.В.	178,00	148,50	94,00	94,00	3 895,00	83,24%	51,00%	64,16%	2 825,23	4 877,19	2 151,96
Фомин Е.А.	13,50	13,50	14,50	14,50	1 248,75	100,00%	7,80%	107,41%	282,88	1 612,26	1 329,38
Чернышев А.В.	80,00	47,70	24,70	24,70	1 755,00	59,63%	13,42%	51,79%	1 529,27	2 285,88	736,61
Ногандина Н.Н.	172,50	150,50	37,00	37,00	2 700,00	87,25%	20,11%	24,59%	2 789,05	3 485,97	716,92
Лазина А.Н.	195,00	85,00	62,00	62,00	3 109,00	35,14%	32,70%	95,38%	3 309,74	4 002,41	892,67
Терехов А.И.	9,00	9,00	9,00	9,00	600,00	100,00%	4,35%	100,00%	167,63	774,66	607,03
Борисов Р.В.	195,00	99,20	69,40	69,40	3 490,00	50,07%	37,72%	69,96%	3 727,60	4 322,55	594,95



На рисунке приведен вид страницы сравнения плановых показателей сотрудников с текущими актуальными показателями. Представлено сравнение плановых показателей, таких как затраченные часы, оплачиваемые часы, выработка, сумма к выставлению, с аналогичными текущими показателями, а в качестве результирующего показателя выбрана разница между плановой и фактической суммами к выставлению.

Сотрудник	Отдел	Затраченные часы (план)	Часы/Час (рез факт)	% Charges (план)	Сумма к выставлению (план)	Затрачено (факт)	Часы к выставлению (факт)	% Charge (факт)	Сумма к выставлению (факт)	Разница по проектным часам	Разница по сумме к выставлени...
Итого		3 797,00	2 597,00	70,36%	168 595,00	4 895,98	2 981,66	40,34%	203 422,37	1 188,98	384,66
Григорьев Р.В.	К	100,00	80,00	90,00%	6 750,00	130,00	130,00	77,27%	10 155,00	30,00	46,00
Гусевин А.И.	Р	100,00	80,00	90,00%	4 095,00	152,00	152,00	86,36%	6 952,00	52,00	62,00
Доклатов Н.Н.	Р	221,00	158,50	81,43%	6 985,00	100,00	26,40	15,00%	1 347,50	-121,00	-130,10
Долженко С.И.	К	0,00	0,00	0,00%	0,00	0,00	40,00	22,73%	3 000,00	40,00	40,00
Дубравина Т.В.	К	80,00	40,00	50,00%	3 000,00	74,25	32,00	18,18%	1 950,00	-5,75	-8,00
Егоров В.В.	П	30,00	30,00	86,67%	1 500,00	125,00	93,00	52,84%	5 790,00	95,00	73,00
Ильинский С.А.	Р	0,00	0,00	0,00%	0,00	6,10	4,95	2,81%	247,50	6,10	4,95
Кабанов П.В.	К	100,00	0,00	0,00%	0,00	138,75	30,00	17,05%	2 146,50	39,75	30,00
Касьянов Д.И.	К	47,00	47,00	100,00%	4 230,00	146,50	113,00	84,20%	8 056,25	99,50	86,00
Левченко О.А.	К	100,00	40,00	41,67%	3 000,00	130,55	36,80	20,80%	3 514,77	30,85	-3,40
Логинова Е.М.	П	10,00	10,00	100,00%	900,00	105,00	92,00	52,27%	8 945,00	95,00	82,00
Макаев А.Е.	П	128,00	100,00	84,17%	5 900,00	165,75	115,83	85,81%	8 778,00	37,75	15,83
Менюков Е.А.	К	0,00	0,00	0,00%	0,00	200,00	120,00	88,18%	9 000,00	200,00	120,00
Петров А.В.	К	80,00	60,00	75,00%	4 500,00	49,00	8,25	4,69%	550,00	-31,00	-51,75
Плетнев А.Н.	Р	180,00	180,00	100,00%	8 000,00	201,80	121,00	68,75%	7 900,00	41,00	-39,00
Позорский Д.Н.	Р	0,00	0,00	0,00%	0,00	200,00	176,00	100,00%	13 200,00	200,00	176,00
Пельто А.А.	Р	0,00	0,00	0,00%	0,00	70,00	54,90	30,68%	3 857,50	70,00	54,00
Савонкин Д.В.	П	115,00	87,50	82,50%	5 512,50	147,50	36,30	20,63%	2 877,50	32,50	-31,20
Скрябин О.В.	К	0,00	0,00	0,00%	0,00	148,00	18,50	11,08%	1 062,50	148,00	18,50
Солнцев Р.В.	Р	100,00	70,00	70,00%	3 500,00	116,00	105,00	59,69%	7 985,00	16,00	35,00

Общий отчет по проектам создан как аналогия общего отчета по сотрудникам, с той лишь разницей, что анализ проводится по измерению проект. Данный слайд содержит аналогию основному консалтинговому отчету, только вместо измерения сотрудник, выбрано измерение проект, то есть затраченные часы, выработка, затраты и выручка считаются по каждому проекту.

Проект	Затраченные часы	Планируемые часы	К выставлению часы	% Charges (рез факт)	Планируемая сумма	Выручка (Сумма (Факт))	Затраты	Разница (Выручка - Затраты)
Итого	8 364,78	2 981,66	3 010,66	47,71%	168 595,00	201 512,25	102 722,17	98 790,08
COMPL-SUP-2007	101,50	65,00	65,00	64,04%	6 597,50	2 367,50	1 808,94	1 558,56
COMPL04-01	144,00	144,00	144,00	100,00%	0,00	6 552,00	2 752,89	3 799,31
COMPL05-01	26,50	24,50	24,50	85,96%	0,00	1 114,75	531,02	583,73
DELB01-01	405,00	296,00	296,00	74,00%	0,00	22 200,00	6 420,90	15 779,02
EADLB01-01	106,95	70,00	70,00	65,70%	3 250,00	3 562,50	1 759,79	1 802,71
EKOT01-01	145,50	28,30	28,30	19,45%	4 687,50	3 010,00	2 728,13	2 181,83
ELLX001-SUP-2007	53,00	53,00	53,00	100,00%	8 000,00	2 850,00	966,58	1 883,42
FSEK01-01	21,25	8,00	8,00	37,65%	1 550,00	487,50	254,29	533,21
OALL01-01	15,00	0,00	0,00	0,00%	0,00	0,00	213,22	-213,22
OALL02-01	71,95	0,00	0,00	0,00%	0,00	0,00	1 261,38	-1 261,38
ORAND01-02	125,25	27,10	27,10	21,64%	1 500,00	2 032,50	1 841,01	191,49
HITAC-SUP-2007	27,50	10,00	10,00	36,36%	0,00	550,00	333,30	216,70
WEMDA01-01	14,80	9,50	9,50	65,07%	1 500,00	712,50	207,53	504,97
WODAD2-SUP-2007	12,00	6,50	6,50	54,17%	0,00	565,00	192,63	372,37
WOPON-SUP-2007	291,58	168,91	168,91	57,93%	13 200,00	8 801,75	4 978,73	3 823,02
WOPON01-04	203,00	24,00	24,00	11,82%	1 200,00	1 450,00	3 126,14	-1 676,14
WRTZZ01-02	58,00	58,00	58,00	100,00%	2 000,00	2 430,00	848,67	1 581,33
WRTZZ01-03	13,00	10,00	10,00	76,92%	0,00	580,00	208,60	381,32
WRTZZ01-04	3,00	3,00	3,00	100,00%	0,00	165,00	57,35	107,65
WRTZZ01-07	0,00	0,00	0,00	0,00%	6 000,00	0,00	0,00	6 000,00



Такое представление информации, как «Прогноз по проектам» необходимо для планирования работ и распределения приоритетов по проектам. Аналогичный предыдущему отчет представлен на этом рисунке, только в данном случае в качестве измерения представлен проект.

Проект	Планируемые часы (план)	Планируемые часы (факт)	Разница (час)	Сумма Charges (план)
ABBOT01-02	2 194,00	1 768,50	425,50	122 992,50
ABBOT01-03	100,00	96,00	4,00	5 880,00
ABBOT01-03	84,00	62,00	22,00	4 860,00
ACTIA-SUP-2	36,00	26,00	0,00	2 300,00
ATKCO01-13	140,00	140,00	0,00	0,00
BONOR01-02	292,00	210,00	82,00	12 500,00
BONOR01-17	28,00	29,00	0,00	2 520,00
ATKCO01-18	20,00	20,00	0,00	1 062,50
ATKCO01-23	10,00	8,00	2,00	500,00
ATKCO01-26	6,00	4,50	1,50	262,50
ATKCO01-27	18,00	18,00	0,00	1 820,00
ATKCO01-28	28,00	24,00	4,00	1 800,00
ATKCO01-29	48,00	28,00	20,00	2 180,00
ANIM01-SUP-2008	628,00	471,00	157,00	41 040,00
BONOR01-02	128,00	96,00	32,00	8 840,00
BONOR01-02	168,00	128,00	40,00	11 340,00
BONOR02-01	10,00	8,00	2,00	800,00
CER01-SUP-2007	24,00	18,00	6,00	1 237,50
EAGLB01-01	80,00	70,00	10,00	4 750,00
EAGLB01-02	120,00	106,00	14,00	8 040,00
ELLUM01-02	30,00	20,00	10,00	1 250,00
ELLUM01-SUP-2007	120,00	120,00	0,00	10 200,00
FBERV01-01	42,00	34,00	8,00	2 300,00
GRAND01-03	4,00	4,00	0,00	300,00

Отчет «Анализ по видам работ» помогает отследить «потери» на неоплачиваемых видах работы, таких как Отсутствие работы, Дорога к Клиенту, Самообучение. По результатам анализа отчета принимаются меры по сокращению количества неоплачиваемых часов. Рисунок показывает в разрезе категорий и видов работ затраченные на эти работы часы, какое количество из этих часов было выставлено, каковы «потери» и какая сумма была выставлена по этим часам.

Категория Работы	Вид Работы	Затраченные Часы	Часы выставлено	Разница Затрачено и..	Сумма по полн. % отплатено	Сумма по полн. % отплатено
Total		172,25	156,50	15,75	9,14%	50 955,00
Администрирование системы	Администрирование системы	122,75	118,50	4,25	5,50%	7 330,00
	Иnstallация рабочей верс.	5,00	3,00	2,00	40,00%	270,00
	Консультации по администр.	0,50	0,50	0,00	0,00%	25,00
	Перенос приложений, базы	44,00	37,50	7,50	15,91%	3 330,00
Total		245,50	167,50	78,00	31,77%	10 005,00
Дизайн системы	Демонстрация продукта с.	4,00	4,00	0,00	0,00%	360,00
	Дизайн интеграции с другим	40,00	40,00	0,00	0,00%	1 400,00
	Моделирование дизайна в з.	136,00	64,00	72,00	52,94%	5 760,00
	Определение концепции (а	9,50	4,00	4,50	52,94%	360,00
Загрузка данных	Разработка функционально	4,00	4,00	0,00	0,00%	150,00
	Разработка программы для з.	53,00	51,50	1,50	2,83%	1 875,00
	Разработка программ для з.	27,50	27,50	0,00	0,00%	1 412,50
Total		261,00	11,00	250,00	95,79%	945,00
Исследования	Исследовательская работа	267,50	10,00	247,50	96,12%	870,00
	Исследовательская работа	1,00	0,00	1,00	100,00%	0,00
	Исследовательская, поиско	2,50	1,00	1,50	60,00%	75,00
Total		0,75	0,00	0,75	100,00%	0,00
Контроль качества	Контроль качества выполн.	0,75	0,00	0,75	100,00%	0,00



«Детализация времени по сотрудникам» позволяет проследить занятость конкретного сотрудника, понять какие сотрудники тратят много времени на непроектные работы, увидеть распределение часов по типам, видам и категориям работ. Отчет делит работы на Внешние проекты, Внутренние проекты и не проектные работы. По каждому типу работы делятся на категории, а внутри категорий на виды. В разрезе сотрудников определяется, какое количество часов было затрачено на тот или иной вид работы.

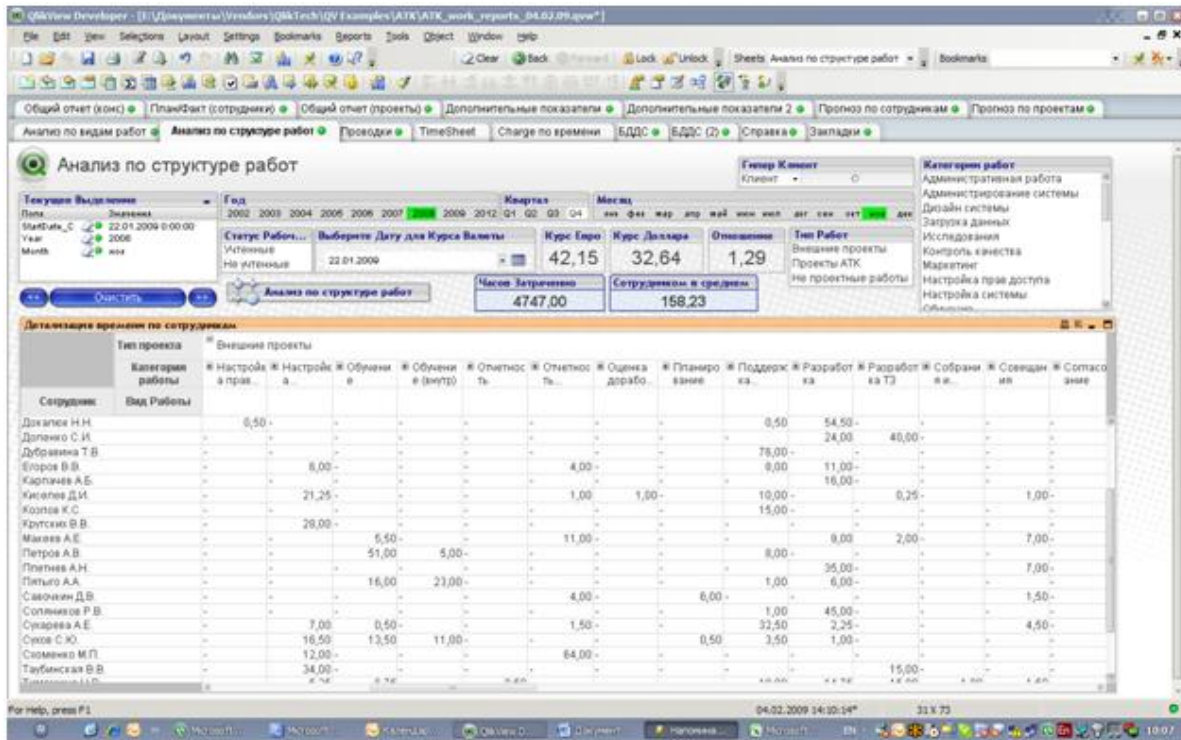

В работе всегда необходимо видеть данные на самом низком уровне, в данном случае это уровень строки рабочего отчета. При необходимости можно опуститься до уровня транзакций, то есть записей в рабочих отчетах. В отчете отображаются только те строки, которые соответствуют условиям выбранного фильтра.

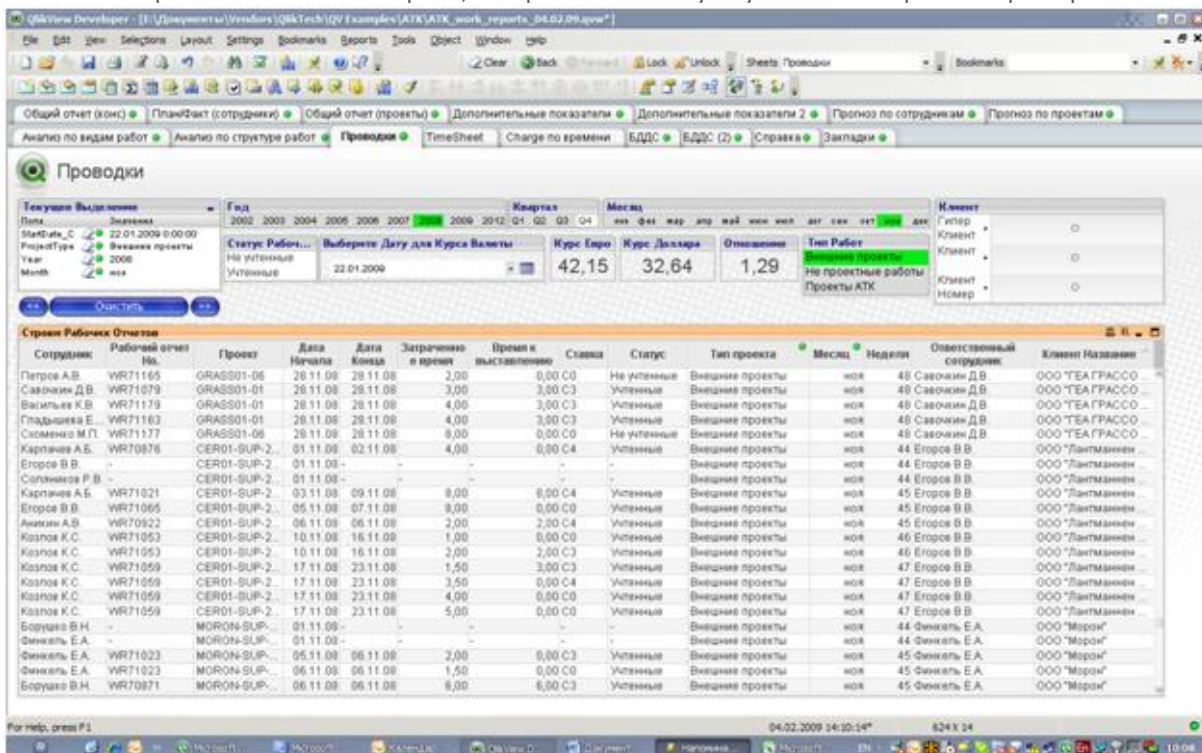



«Заполнение отчетов об отработанном времени» представляет из себя средство для анализа добросовестности сотрудников, а так же анализа времени отпусков. В верхней части листа в табличной форме отображаются часы, проставленные сотрудниками за каждую неделю. В нижней части график показывает суммарное количество учтенных рабочих часов.



Диаграмма по динамике изменения выработки в течении времени необходима для оценки эффективности работы компании на проектах. Чем ближе к 100% тем лучше.



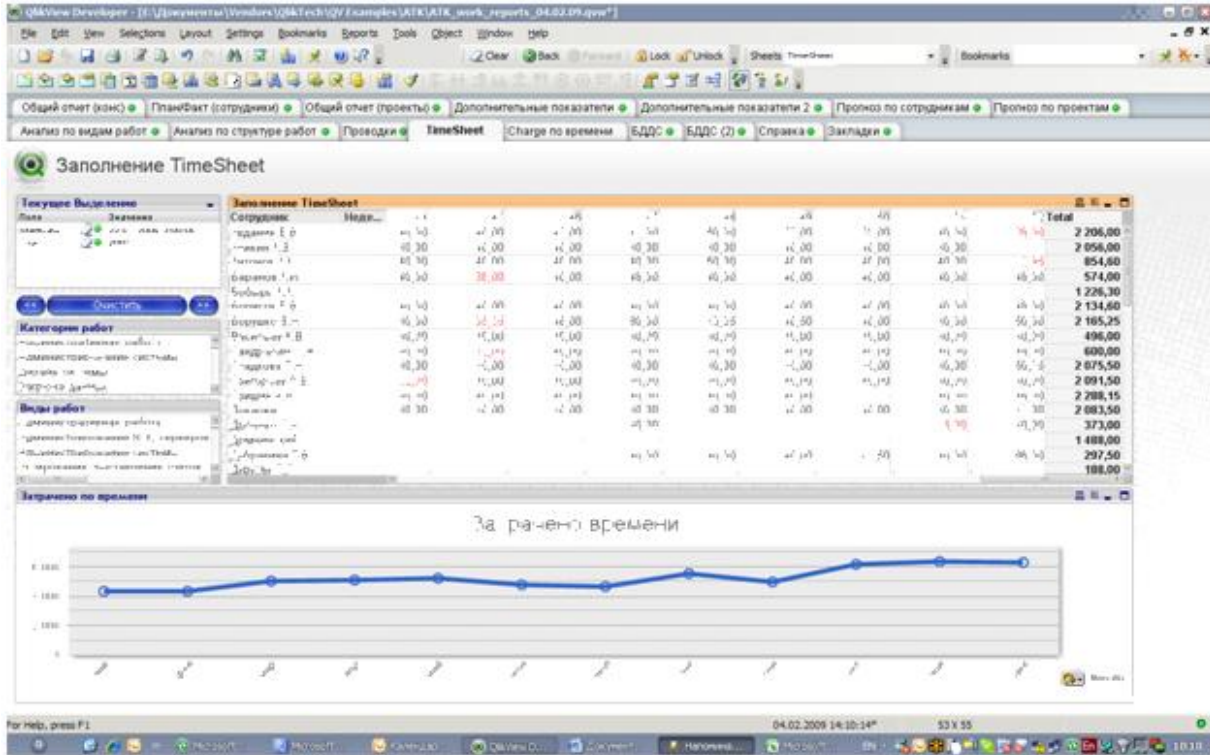
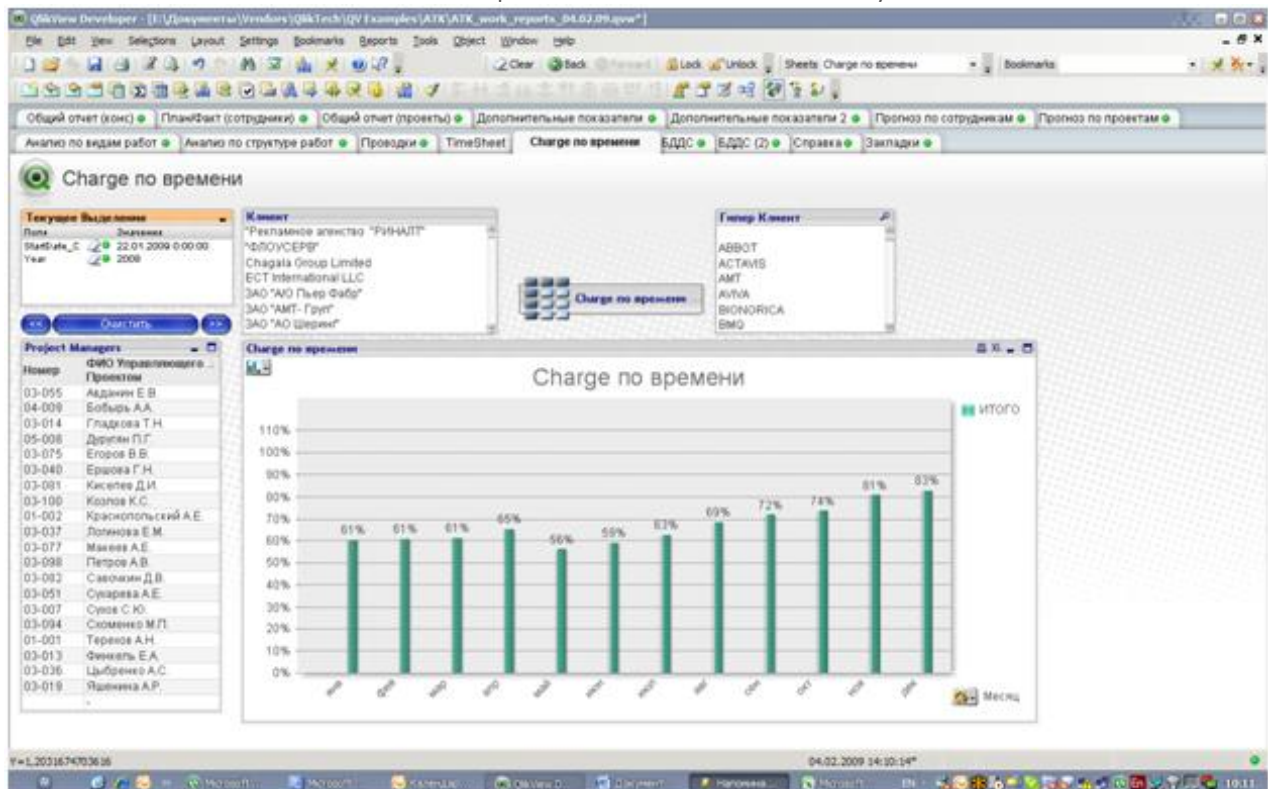

Отчет предназначен для отслеживания этапов оплат, начиная от активирования и заканчивая оплатами выставленных счетов. На этом отчете представлено сравнение реальных показателей деятельности компании (суммы к выставлению) за текущий и предыдущий месяц и запланированных оплат по счетам. Сравнение позволяет выявить не выставленные работы, а так же неоплаченные счета.

Динамика Реализации БДДС за период

Текущий Выделенные: Год: 2002 2003 2004 2005 2006 2007 2008 2009 2010 Q1 Q2 Q3 Q4
 Период: 22.01.2009 0:00:00
 Статус Работы: Выберите дату для Курса Валюты
 Курс Евро: 42,15 Курс Доллара: 32,64 Отношение: 1,29
 Тип Работы: Внешние проекты Проекты ATK Не проектные работы

Проект Номер	К Активировано Плановая за Текущий месяц (БДДС) (A)	К выставлено по УИР за Предыдущий месяц (B)	К выставлено по УИР за Текущий месяц (C)	К Активировано Фактическая за Текущий месяц (БДДС) (D)	Разница 1: К Активировано Фактическая БДДС минус К выставлено по УИР за Предыдущий месяц (D - B)	Разница 2: К Активировано Фактическая БДДС минус К выставлено по УИР за Текущий месяц (D - C)
Total	116 052,50	97 106,45	97 788,75	105 829,51	8 723,06	8 040,76
ABVOT01-01	15 840,00	6 000,00	0,00	15 840,00	9 840,00	15 840,00
ABVOT01-02	9 820,00	3 920,00	8 820,00	8 820,01	4 900,01	0,01
ABVOT01-03	5 430,00	630,00	0,00	0,00	-3,00	0,00
ABVOT01-04	14 080,00	11 600,00	0,00	14 080,00	2 480,00	14 080,00
ABVOT01-05	5 670,00	0,00	5 670,00	5 670,00	0,00	0,00
ACTAV-SUP-2007	4 350,00	0,00	0,00	0,00	0,00	0,00
ACTAV-SUP-2008	0,00	1 010,00	1 763,75	0,00	-1 010,00	-1 763,75
ACTAV01-02	1 500,00	12,50	0,00	0,00	-12,50	0,00
AVVA01-SUP-2008	1 000,00	650,00	3 937,50	0,00	-650,00	-3 637,50
BONOR01-02	10 300,00	11 711,25	10 312,50	10 312,50	-1 388,75	0,00
BOR0001-01	0,00	848,00	0,00	0,00	-848,00	0,00
BOR0002-01	23 000,00	495,00	997,50	21 563,25	21 068,25	20 565,75
CER01-SUP-2007	0,00	1 593,75	510,00	0,00	-1 593,75	-510,00
COMPLD01-01	5 000,00	7 462,50	3 982,50	8 430,00	967,50	4 447,50
COMPLD08-01	300,00	877,50	67,50	0,00	-377,50	-67,50
EAOL001-02	0,00	127,50	362,50	0,00	-127,50	-362,50
EKT01-01	262,50	258,25	268,75	262,50	6,25	0,00

Отчет по выставленным счетам необходим для отслеживания деталей по каждому выставленному счету в разрезе проектов. Каждая строка определяет этап на котором этот счет находится (к активированию, активирован, выставлен, оплачен). Для каждого проекта указываются ответственные лицо, плановая дата счета, плановая дата оплаты и суммы.

БДДС Отчет

Текущий Выделенные: Год: 2002 2003 2004 2005 2006 2007 2008 2009 2010 Q1 Q2 Q3 Q4
 Период: 22.01.2009 0:00:00
 Статус Работы: Выберите дату для Курса Валюты
 Курс Евро: 42,15 Курс Доллара: 32,64 Отношение: 1,29
 Тип Работы: Внешние проекты Проекты ATK Не проектные работы

Проект Код	Код Ответс. за этап оплаты	Статус	Код Этап	Месяц	Год	Плановая Дата Счета	Ожидаемая Дата Оплата	Дата Выставле-ния	Дата Оплата	Номер Счета	Бло- кир- ное	Бонус с Активиро- вано	Сумма С-чета к Активиро- вано	Сумма С-чета к Оплате	Фактически к Активиро- вано	Фактически к Оплате	Оплачено
Total													116 052,50	116 052,50	105 829,51	109 435,51	87 608,76
COMPLD01-01	03-036	Нет	Оплачено	Сентябрь	2008	10.09.2008		15.09.2008	30.09.2008	INV004	Нет	Да	5 000,00	5 000,00	8 430,00	8 430,00	8 430,00
COMPLD08-01	03-036	Нет	Оплачено	Сентябрь	2008	10.09.2008					Нет	Нет	300,00	300,00	0,00	0,00	0,00
EKT01-01	03-082	Нет	Выставлен	Сентябрь	2008	15.09.2008	30.09.2008	01.10.2008			Нет	Нет	262,50	262,50	262,50	262,50	262,50
ELLU001-02	03-082	Нет	Оплачено	Сентябрь	2008	01.09.2008	15.09.2008	01.09.2008	23.09.2008	C480138	Нет	Да	3 070,00	2 070,00	2 070,00	2 070,00	2 070,00
ELLU001-02	03-082	Нет	Оплачено	Сентябрь	2008	20.09.2008	30.09.2008	18.09.2008	03.10.2008	C480152	Нет	Нет	10 680,00	10 680,00	11 010,00	11 010,00	11 010,00
FBERV01-01	03-014	Нет	Отменен	Сентябрь	2008	15.09.2008					Нет	Нет	1 500,00	1 500,00	0,00	0,00	0,00
GRAS01-01	03-082	Да	Оплачено	Сентябрь	2008	08.09.2008		08.09.2008	12.09.2008	C480144	Нет	Нет	0,00	0,00	0,00	3 606,00	3 606,00
HONEY01-01	03-082	Нет	Отменен	Сентябрь	2008	10.09.2008	20.09.2008				Нет	Нет	1 500,00	1 500,00	0,00	0,00	0,00
MOVA02-SUP	03-007	Нет	Оплачено	Сентябрь	2008	08.09.2008		08.09.2008	08.10.2008	C480143	Нет	Нет	0,00	0,00	600,00	600,00	600,00
MORVA01-01	03-082	Нет	Оплачено	Сентябрь	2008	16.09.2008		16.09.2008	10.10.2008	C480151	Нет	Нет	0,00	0,00	615,00	615,00	615,00
MORVA-SUP	03-013	Нет	Оплачено	Сентябрь	2008	30.09.2008	05.10.2008	29.09.2008	13.10.2008	C480155	Нет	Нет	2 850,00	2 850,00	2 850,00	2 850,00	2 850,00
MORVA-SUP	03-013	Нет	Оплачено	Сентябрь	2008	30.09.2008	05.10.2008				Нет	Нет	750,00	750,00	0,00	0,00	0,00
OS-SUP-2008	03-075	Нет	Оплачено	Сентябрь	2008	30.09.2008		30.09.2008	07.10.2008	C480158	Нет	Нет	0,00	0,00	1 325,00	1 325,00	1 325,00
RISTON01-02	03-077	Нет	Оплачено	Сентябрь	2008	09.09.2008		09.09.2008	22.09.2008	C480147	Нет	Да	0,00	0,00	450,00	450,00	450,00
SHIDL01-02	03-014	Нет	Оплачено	Сентябрь	2008	05.09.2008		04.09.2008	16.09.2008	C480141	Нет	Да	517,50	517,50	517,50	517,50	517,50
SHIDL01-02	03-014	Нет	Оплачено	Сентябрь	2008	05.09.2008		04.09.2008	16.09.2008	C480143	Нет	Да	650,00	650,00	761,25	761,25	761,25
SHIDL01-02	03-014	Нет	Отменен	Сентябрь	2008	05.09.2008					Нет	Нет	32,50	32,50	0,00	0,00	0,00
STT02-SUP-2	03-077	Нет	Оплачено	Сентябрь	2008	09.09.2008		12.09.2008	16.09.2008	C480146	Нет	Да	0,00	0,00	652,50	652,50	652,50



График сравнения часов и сумм необходим для осознания потерь и понимания динамики прироста прибылей.

На данном слайде представлен график, который, в разрезе месяцев, показывает динамику роста суммы по выставленным счетам по отношению к затратам, а так же динамику роста количества выставленных часов по отношению к отработанным.



График необходим для оценки вклада в работу компании каждой из групп сотрудников. На рисунке представлен график, на котором отображается динамика изменения средней суммы по выставленным счетам на сотрудника в разрезе консультантов, разработчиков и руководителей проектами.





График «Динамика Реализации БДДС» является основным индикатором получения оплат за проделанные работы. Ступеньками помечены суммы к активированию и к оплате. Плавными диаграммами помечены суммы к выставлению и по затраченным часам. Динамика не выставленных счетов представлена плюсами.

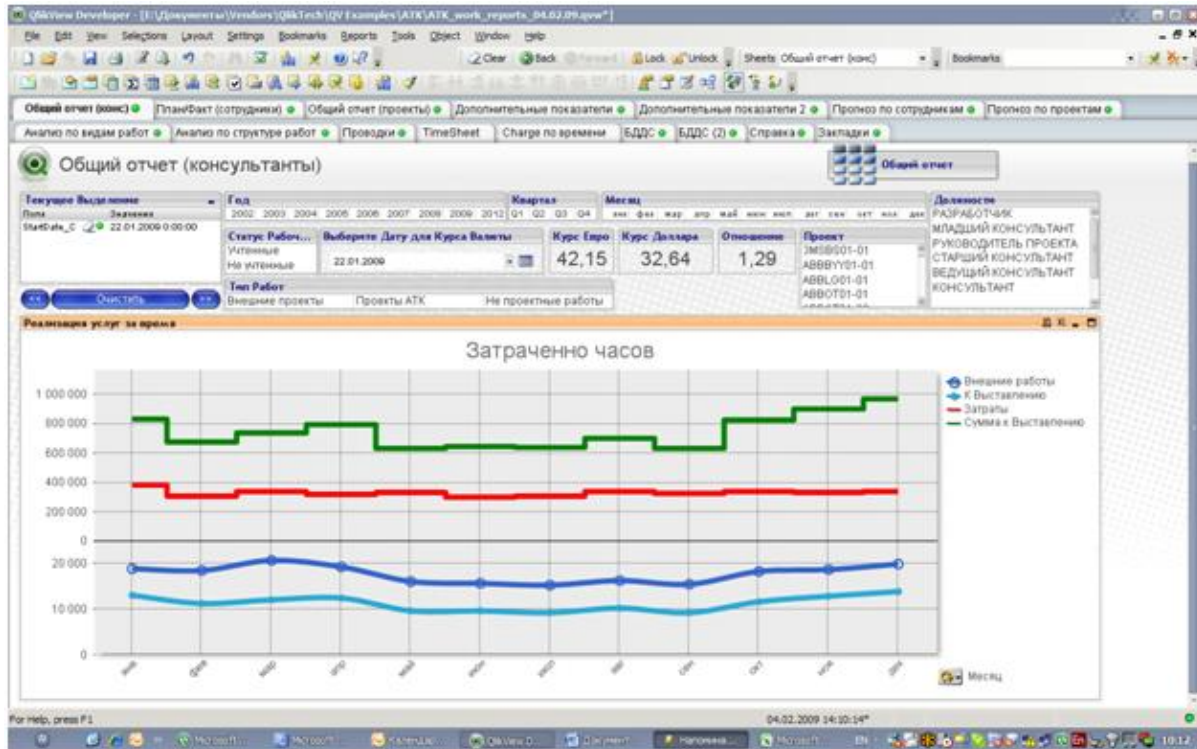
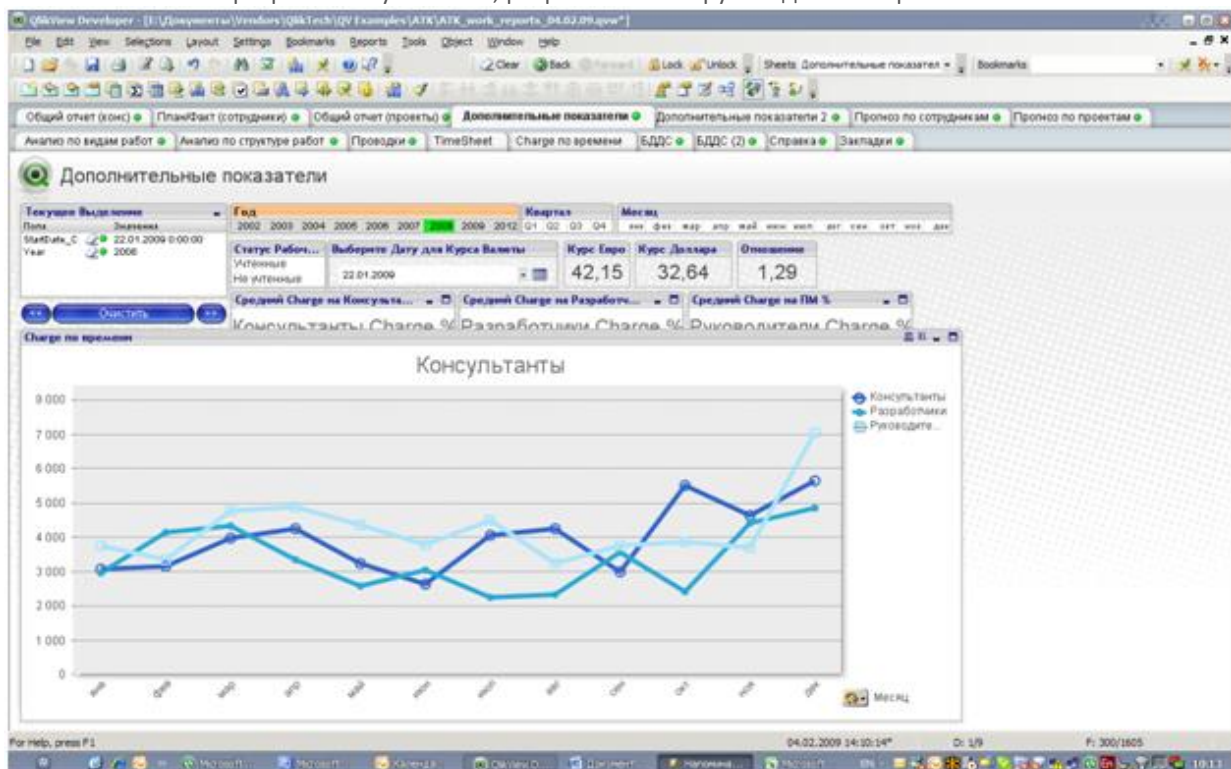